

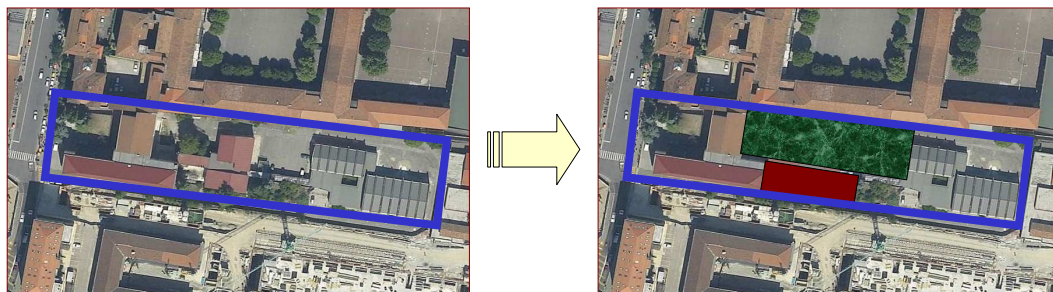

Sezione longitudinale



Sezione trasversale



Vista nord

Valorizzazione dell'area ubicata in posizione strategica in prossimità della stazione ferroviaria, delle autocorriere e delle principali arterie di collegamento e direttrici del trasporto pubblico;

Incremento della ricettività del plesso scolastico fino a 45 classi e relative dotazioni di standards come da normativa (superficie di ampliamento circa 2.600 mq);

Ottimizzazione dei percorsi con allineamento dei piani dell'ampliamento con quelli dell'esistente.

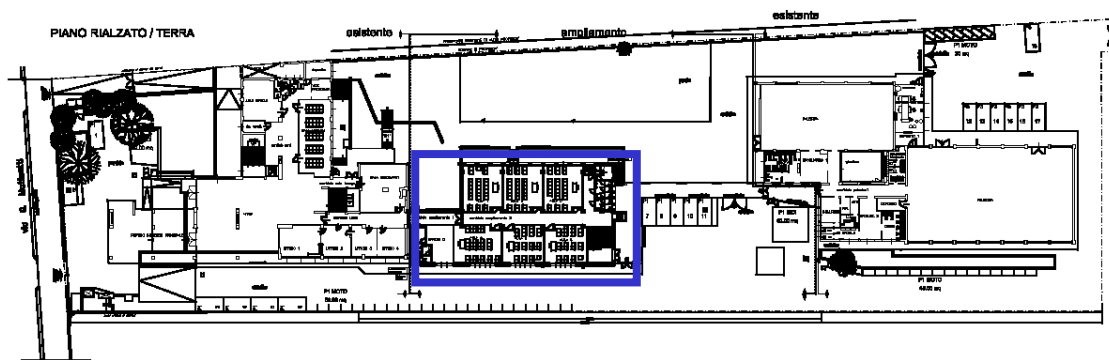
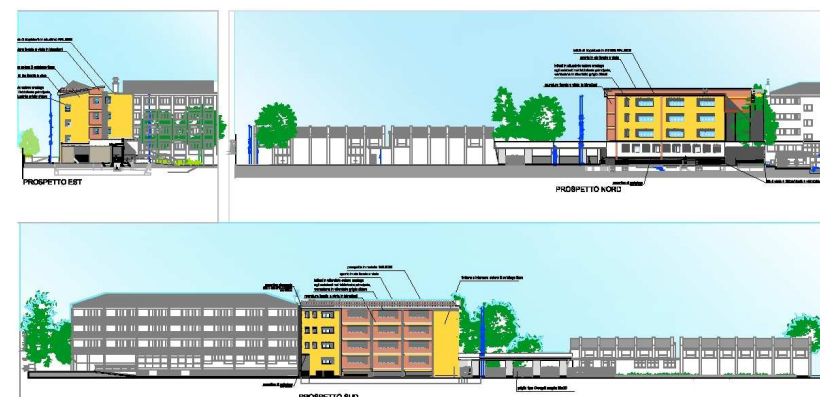

Pianta piano rialzato

Liceo Scientifico A. B. Sabin
Via Matteotti 7 – Bologna

PROGETTO DI AMPLIAMENTO

Responsabile unico del procedimento:
arch. Silvia Venturi
Capogruppo di progettazione:
ing. Lisa Prandstraller